Fiche technique
Kerio Connect

E-MAIL, CALENDRIERS ET CONTACTS MULTIPLATEFORMES POUR LE PERSONNEL MOBILE

FONCTIONS ET AVANTAGES

	Fonction	Avantage
Une meilleure alternative	• E-mail, calendriers, contacts & tâches professionnels • Meilleure prise en charge des appareils mobiles que Exchange • Interface d'administration simple, basée sur le web • Meilleur rapport qualité-prix que Exchange	• Fait ce que fait Exchange sans l'embarras des fonctions informatiques auxiliaires • Consultation des dossiers publics et partagés sur votre appareil mobile • L'installation, l'administration et la maintenance sont un jeu d'enfant • Coûts de licence, matériel et services moindres
Liberté de plateforme	• Prise en charge serveur pour Windows, Mac, Linux & virtuel • Utilise des clients Outlook, Entourage, Apple ou WebMail • Souplesse de la prise en charge de l'authentification des utilisateurs	• S'adapte à tous les environnements d'infrastructure des clients • Fonctionne avec votre client e-mail préféré • S'intègre à AD, OD ou à l'annuaire local de l'utilisateur
E-mail mobile supérieur	• Synchronisation push e-mail, calendriers, contacts et tâches • Synchronisation sans fil sur de multiples plateformes • Suppression des données à distance avec Kerio Smart Wipe	• Tient les travailleurs mobiles automatiquement à jour • Compatible avec un personnel mobile multiplateformes • Assure la sécurité des données en cas de perte d'un téléphone
Protection e-mail perfectionnée	• Chiffrement SSL et S/MIME • Double antivirus et protection anti-spam sur 14 couches • Sauvegarde automatisée du serveur • Archivage e-mail et politiques de conservation intégrés	• Protéger le contenu des e-mails et les mots de passe contre les personnes extérieures • Protège contre les virus, les spams et les attaques d'hameçonnage/phishing • Prévient la perte de données, récupère les e-mails supprimés par accident • Satisfait aux normes de conformité et de découverte juridique
Hosted Kerio Connect	• Accès sûr et fiable avec frais mensuels prévisibles • Meilleur de sa catégorie pour la prise en charge des appareils mobiles • Offert en service par le biais des prestataires d'hébergement Kerio	• Pas de licence à payer à l'avance, payez et faites évoluer au fur et à mesure des besoins • Prise en charge de tous les smartphones, sans frais supplémentaires • Service fiable - pas de maintenance, toujours actualisé

Bloquez jusqu'à 98% des spams avec plus de 14 couches anti-spam.

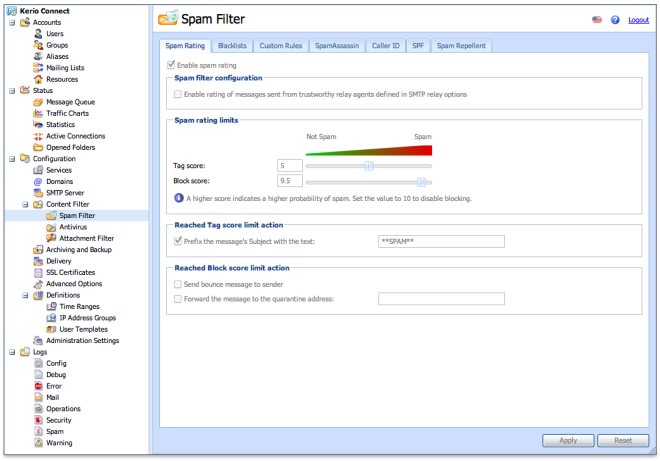

Les protections DHA (pillage d'annuaires), l'anti-phishing/spoofing, un serveur avec liste noire en temps réel, Spam Assassin et des restrictions SMTP, entre autres, assurent une protection anti-spam maximum.

Utilisez l'appareil mobile de votre choix.

Kerio Connect vous apporte l'e-mail mobile sur iPhone, iPad, Android, BlackBerry et autres via Exchange ActiveSync, IMAP, CalDAV et CardDAV, ou BlackBerry Enterprise Server.

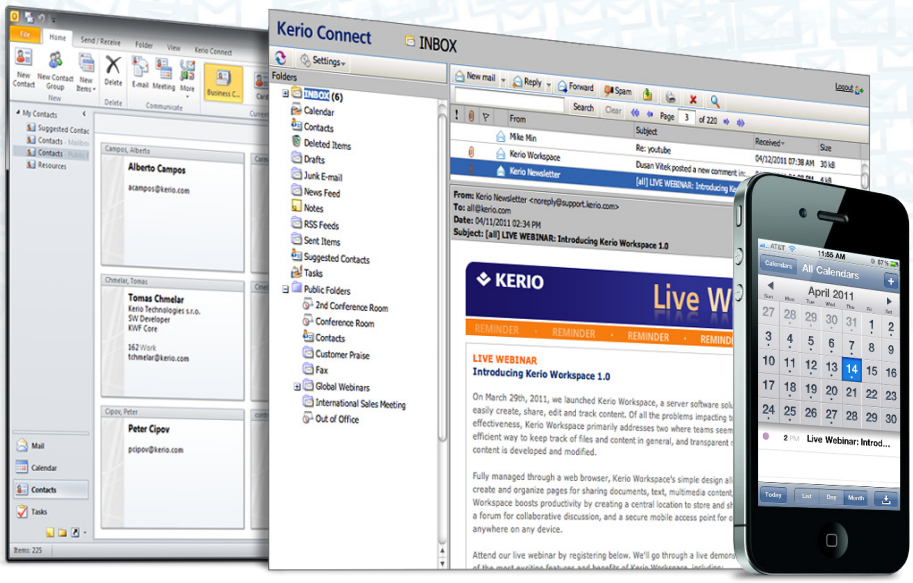

Accès depuis le bureau, le web ou un appareil mobile

	E-mail	Contacts	Calendrier	Tâches	Notes	Dossiers partagés/publics
Outlook	✔	✔	✔	✔	✔	✔
Kerio WebMail	✔	✔	✔	✔	✔	✔
Smartphone	✔	✔	✔	✔		✔

FACILITÉ D'UTILISATION

- Partage d'e-mails, calendriers et dossiers publics sur clients Mac et Windows dans le même environnement.
- Application Kerio WebMail complète accessible depuis Internet Explorer, Safari, Firefox et Google Chrome.
- Prise en charge sans égale d'appareils mobiles avec EAS ou IMAP, CalDAV & CardDAV.
- La synchronisation Direct Push en temps réel assure la mise à jour permanente de votre ordinateur, téléphone portable et tablette.
- Accès et consultation rapides des contacts dans le répertoire d'entreprise avec Kerio Global Address List (GAL).

FACILITÉ D'ADMINISTRATION

- Idéal pour les organisations avec des ressources informatiques limitées ou non existantes.
- Installez tous les composants en quelques minutes avec un seul installateur.
- Administration à distance sécurisée depuis n'importe quel navigateur par le biais de l'interface d'administration web complète, même sur iPad.
- Services autonomes - ne dépend d'aucun autre service comme SMTP, POP, IMAP, LDAP et HTTP.
- Installation et gestion aisées de l'e-mail, des contacts, calendriers, etc. pour des domaines multiples.
- Définir facilement les politiques d'accès utilisateurs pour contrôler l'accès aux services Kerio Connect.

PROTECTION PERFECTIONNÉE

- Le chiffrement SSL et la prise en charge des clients exploitant S/MIME assurent l'acheminement des e-mails en toute sécurité.
- Spam Repellent bloque jusqu'à 80% des spams avant même qu'ils n'arrivent au serveur.
- Sophos antivirus intégré simplifie le déploiement et optimise les performances.
- Plugins prêts à l'emploi pour d'autres moteurs anti-virus (ClamAV, AVG, NOD32, Avast).
- Filtrez les virus, vers, chevaux de Troie et spywares des e-mails reçus, envoyés et relayés.
- Évitez les temps d'arrêt et les amendes grâce à la sauvegarde et à l'archivage automatiques intégrés.

DÉPLOIEMENT FLEXIBLE

- Déployez Kerio Connect sur la plateforme et le système d'exploitation de votre choix - Windows, Mac, Linux – serveur ou bureau.
- Options appliance virtuelle VMware pour déploiement hyperviseur ou basé sur le cloud.
- Disponible sur demande en service d'hébergement cloud assuré par les fournisseurs d'hébergement Kerio.
- Authentification des utilisateurs souple – s'intègre à Active Directory, Open Directory, ou l'annuaire utilisateur intégré de Kerio.
- Gérez un seul domaine e-mail sur plusieurs serveurs Kerio Connect dans des lieux géographique différents avec Distributed

Prérequis serveur

Windows
Matériel recommandé (20-100 utilisateurs)
2 GHz, 2 GB RAM
Systèmes d'exploitation pris en charge
Windows 2000/XP/Vista/7
Windows Server 2003/2008/2008 R2

Linux
Matériel recommandé (20-100 utilisateurs)
2 GHz, 2 GB RAM
Systèmes d'exploitation pris en charge
Red Hat Enterprise Linux 5/6
CentOS 5/6
SUSE Enterprise 10/11
openSUSE 10.0-10.3/11.0-11.4
Debian 5/6
Ubuntu 8.04 LTS/10.04 LTS

Mac OS X
Matériel recommandé (20-100 utilisateurs)
Mac Intel Core i7, 4 GB RAM
Systèmes d'exploitation pris en charge
Mac OS X 10.5/10.6/10.7 Serveur ou bureau

VMware Virtual Appliance
Workstation 6.5 ou 7.0
Serveur 2.0
Fusion 2.0 ou 3.0
Player 2.5 ou 3.0
ESX 3.5 ou 4.0
ESXi 3.5 ou 4.0

Prérequis client

Windows
Outlook 2010 32-bit/64-bit
Outlook 2007
Outlook 2003

Mac OS X
Outlook 2011
Entourage 2004/ 2008
Apple Mail, iCal, Carnet d'adresses

Navigateur web
Internet Explorer 6/7/8/9
Firefox 3.6 à 11
Safari 4/5/5.1
Google Chrome 5-10

À propos de Kerio Technologies, Ltd.

Innovant en matière de sécurité Internet depuis 1997, Kerio Technologies, Inc. fournit des solutions de collaboration, communication et sécurité unifiées pour les entreprises et organisations du monde entier qui préfèrent une approche simple de l'informatique.

Kerio a son siège social à San José, Californie, et des bureaux à New York, en Allemagne, au Royaume-Uni, en République tchèque, en Australie et en Russie. Kerio a un réseau de plus de 5.000 partenaires qui assistent plus de 50.000 clients dans plus de 108 pays.

© 2012 Kerio Technologies, Inc. Tous droits réservés. Il est possible que les noms des sociétés et produits mentionnés ici soient des marques déposées de leurs propriétaires respectifs. Publication 04/2012